

ПРИКАЗ ПОЛОЖАЈА ЛОКАЦИЈЕ У ОДНОСУ НА ШИРЕ ОКРУЖЕЊЕ

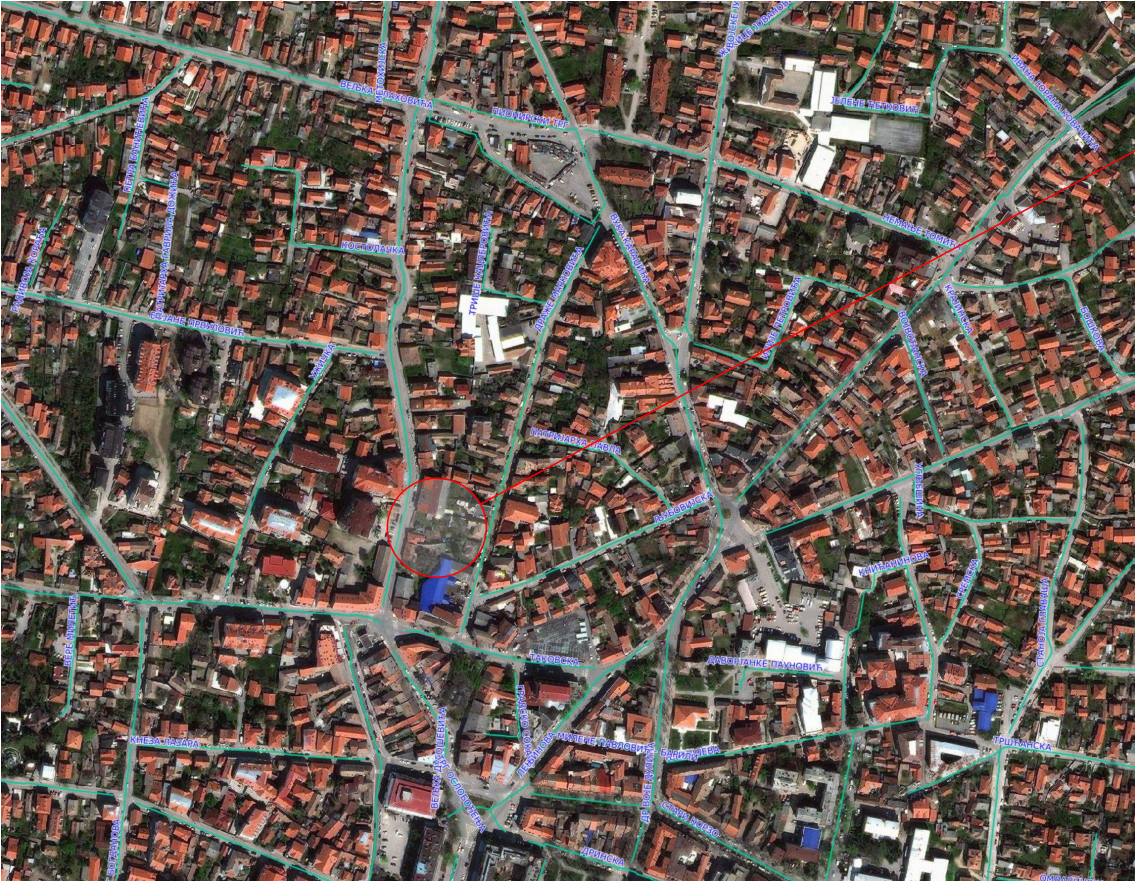

ЛОКАЦИЈА ОБУХВАТА
УРБАНИСТИЧКОГ ПРОЈЕКТА

ПЛАНСКИ ДОКУМЕНТ
ПЛАН ГЕНЕРАЛНЕ РЕГУЛАЦИЈЕ "ПОЖАРЕВАЦ 1"

КАРТА БР. 03.1
ПЛАН РЕГУЛАЦИЈЕ И НИВЕЛАЦИЈЕ
и решење саобраћајних површина

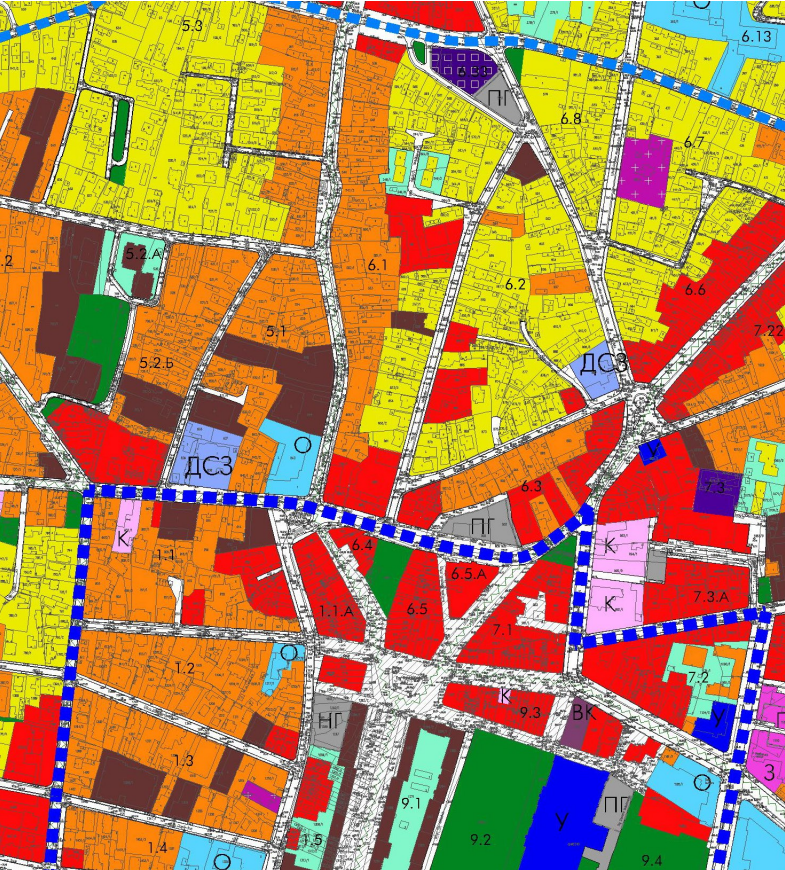
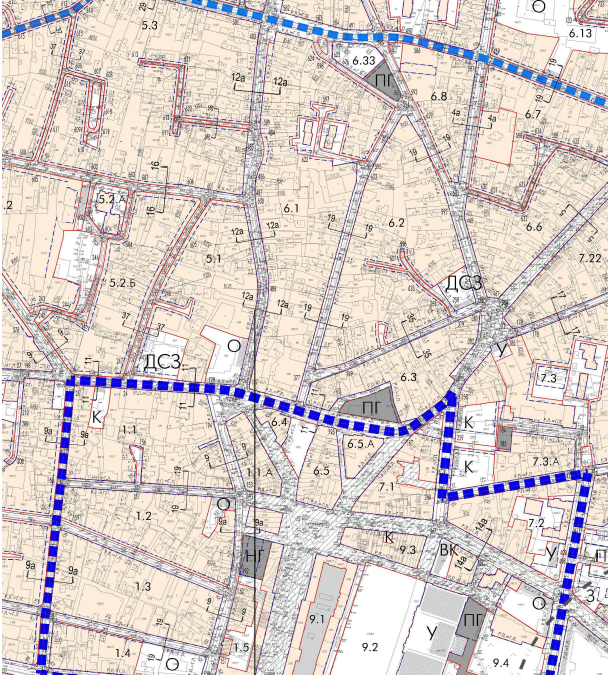

ПЛАНСКИ ДОКУМЕНТ
ПЛАН ГЕНЕРАЛНЕ РЕГУЛАЦИЈЕ "ПОЖАРЕВАЦ 1"

КАРТА БР. 02
ПЛАН НАМЕНЕ

ПРИКАЗ ПОЛОЖАЈА ЛОКАЦИЈЕ У ОДНОСУ НА УЖЕ ОКРУЖЕЊЕ

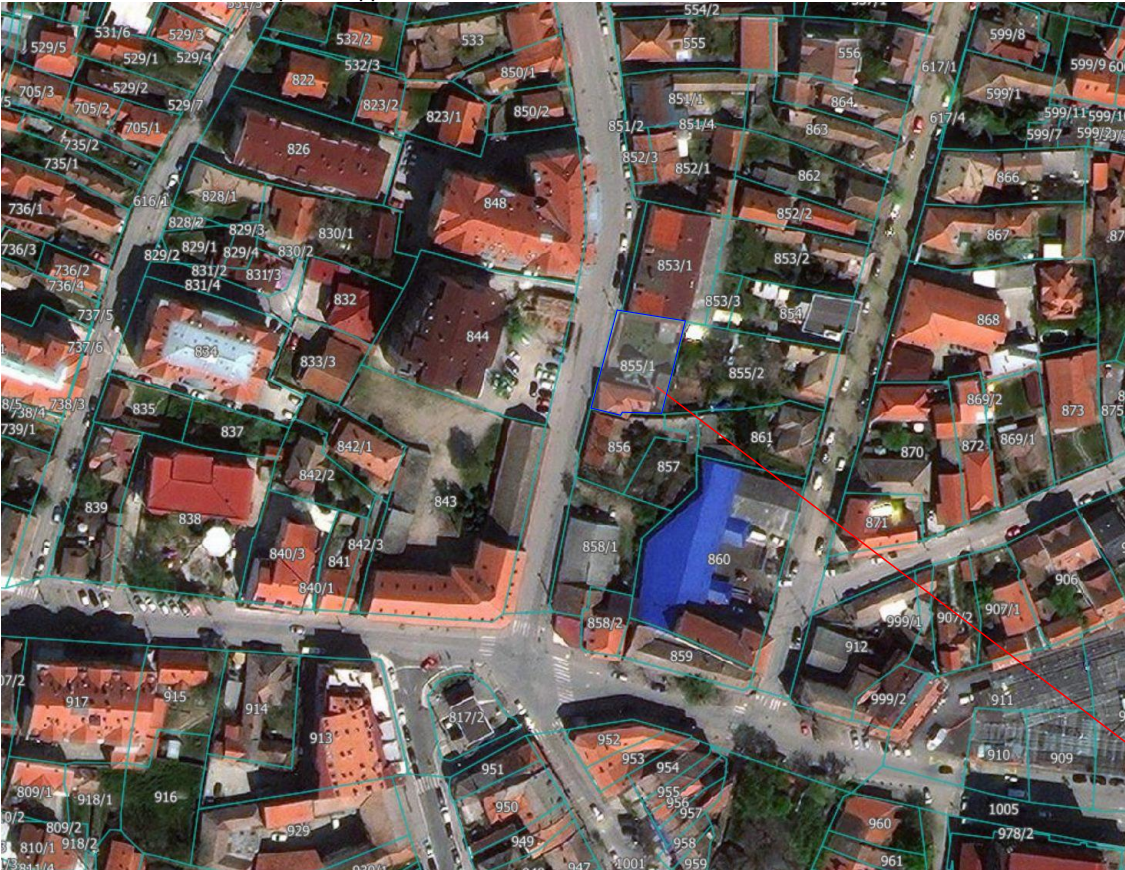

ЛОКАЦИЈА ОБУХВАТА
УРБАНИСТИЧКОГ ПРОЈЕКТА

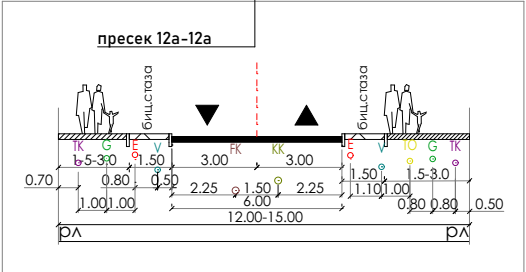

ПОПРЕЧНИ ПРОФИЛ УЛИЦЕ БРАТСТВА ЈЕДИНСТВА

| | | | | |
|--|---|--|-------------|---------------|
| NA2 studio | | | | |
| ул. Моше Пијаде бр. 34, локал Д-112000 ПожаревацСрбија | | | | |
| ИНВЕСТИТОР | "ТАЈЕВИ АПАРТАМНИ ПРЕДУЗЕЋЕ ЗА ИЗГРАДЊУ СТАНОВА ДОО САЛАКОВАЦ" ул. Бресје бр. 131, Салаковац, Мало Црниће | | | |
| ОБЈЕКАТ И МЕСТО | Стамбено – пословни објекат, спратности По+П+4+Пс к.п. бр. 855/1 КО Пожаревац у ул. Братства јединства бр. 6 у Пожаревцу | | | |
| ПРОЈЕКАТ | УРБАНИСТИЧКИ ПРОЈЕКАТ | | | УП-02/01-2025 |
| ИМЕ И ПРЕЗИМЕ | | БРОЈ ЛИЦЕНЦЕ | ПОТПИС | |
| ОДГОВОРНИ УРБАНИСТА | Наташа Момировић, дипл.инж.арх. | ИКС 200 0935 06 | Н.Момировић | |
| САРАДНИЦИ | Немања Кокерић, дипл.инж.арх. Александра Кокерић, маг.инж.арх. | | | |
| ДАТУМ | ДЕО ПРОЈЕКТА | ЦРТЕЖ | РАЗМЕРА | БР. ЛИСТА |
| јануар 2025. | УП УРБАНИСТИЧКИ ПРОЈЕКАТ | ПОЛОЖАЈ ЛОКАЦИЈЕ у односу на шире окружење и извод из планског документа | 1:100 | УП 01 |



ЛЕГЕНДА

- СТАЊЕ НА ТЕРЕНУ
- ГРАНИЦА КАТАСТАРСКЕ ПАРЦЕЛЕ
- БРОЈ КАТАСТАРСКЕ ПАРЦЕЛЕ
- АПСОЛУТНА ВИСИНСКА КОТА

- ОБУХВАТ ПРОЈЕКТА
- ГРАНИЦА НОВОФОРМИРАНЕ ГРАЂЕВИНСКЕ ПАРЦЕЛЕ ГП
- РЕГУЛАЦИОНА ЛИНИЈА
- ГРАЂЕВИНСКА ЛИНИЈА
- ОБЈЕКТИ КОЈИ СЕ УКЛАЊАЈУ
- КАТАСТАРСКА ПАРЦЕЛА БР. 855/1

АНАЛИТИЧКЕ ТАЧКЕ КАТАСТАРСКЕ ПАРЦЕЛЕ
У ОБУХВАТУ УРБАНИСТИЧКОГ ПРОЈЕКТА

| БР | Y | X |
|---------|------------|------------|
| 90287 | 7515012.73 | 4942099.43 |
| 69903 | 7515017.47 | 4942117.24 |
| 69904 | 7515018.04 | 4942118.95 |
| 69902 | 7515019.43 | 4942118.61 |
| 69901 | 7515035.87 | 4942116.07 |
| 69926 | 7515037.84 | 4942115.71 |
| 90289 | 7515033.97 | 4942101.10 |
| 90288 | 7515032.55 | 4942095.76 |
| 69927 | 7515030.81 | 4942089.19 |
| 90284 | 7515029.00 | 4942089.26 |
| 90280 | 7515026.52 | 4942089.35 |
| 69924 | 7515019.52 | 4942089.61 |
| 69925 | 7515019.24 | 4942088.40 |
| 1094456 | 7515010.92 | 4942090.49 |
| 69905 | 7515010.43 | 4942090.81 |
| 90286 | 7515011.19 | 4942093.68 |

NA2 studio

| | | |
|--------------------------------------|--|--|
| ул. Милош Пидаре бр. 3а, локал Д-1 | 12000 Пожаревац | Србија |
| ИНВЕСТИТОР | ТАЈЕВИ АПАРТАМНИ ПРЕДУЗЕЋЕ ЗА ИЗГРАДЊУ СТАНОВА ДОО САЛAKОВАЦ | ул. Бресје бр. 131, Салаковић, Мало Црниће |
| ОБЈЕКАТ И МЕСТО | Стамбено - пословни објект, спратности По+П+4+Пс к.п. бр. 855/1 КО Пожаревац у ул. Братства јединства бр. 6 у Пожаревцу | |
| ПРОЈЕКАТ | УРБАНИСТИЧКИ ПРОЈЕКАТ | УП-02/01-2025 |
| ОДГОВОРНИ УРБАНИСТА | ИМЕ И ПРЕЗИМЕ Наташа Момировић, дипл.инж.арх. | БРОЈ ЛИЦЕНЦЕ ИКС 200 0935 06 |
| САРАДНИЦИ/ ИЗРАТИВАЧИ ПРОЈЕКТА | Ивана Ковачић, дипл.инж.арх. Александар Ковачић, наст.инж.арх. | ПОТПИС Наташа Момировић |
| ДАТУМ | ДЕО ПРОЈЕКТА | ЦРТЕЖ |
| јануар 2025. | УП УРБАНИСТИЧКИ ПРОЈЕКАТ | ГЕОДЕТСКА ПОДЛОГА са границом обухвата пројекта |
| | | РАЗМЕРА 1:100 |
| | | БР. ЛИСТА УП 02 |

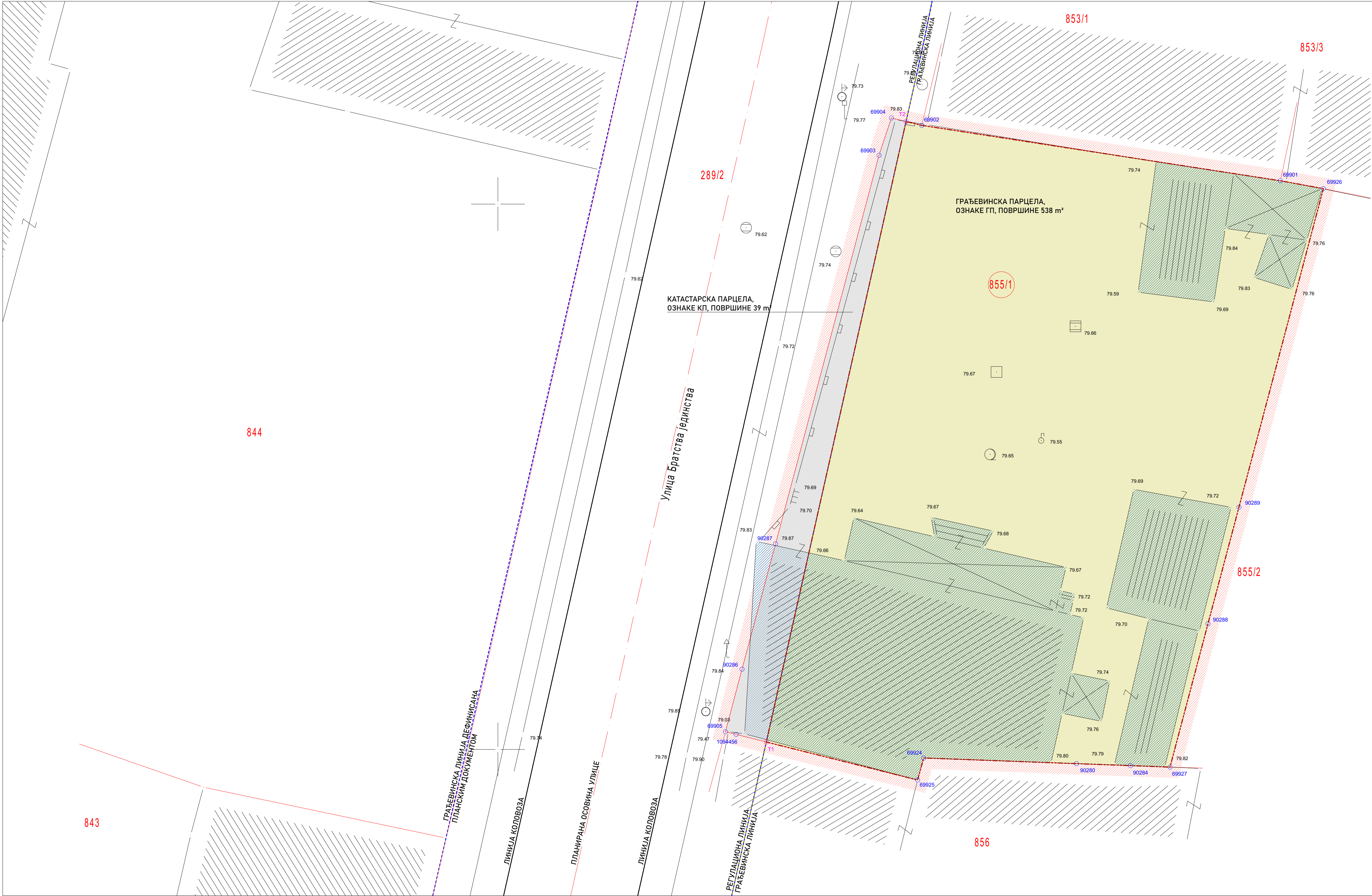

| ЛЕГЕНДА | |
|---------|-----------------------------|
| | СТАЊЕ НА ТЕРЕНУ |
| | ГРАНИЦА КАТАСТАРСКЕ ПАРЦЕЛЕ |
| | БРОЈ КАТАСТАРСКЕ ПАРЦЕЛЕ |
| | АПСОЛУТНА ВИСИНСКА КОТА |

| | |
|--|--|
| | ОБУХВАТ ПРОЈЕКТА |
| | ГРАНИЦА НОВОФОРМИРАНЕ ГРАЂЕВИНСКЕ ПАРЦЕЛЕ ГП |
| | РЕГУЛАЦИОНА ЛИНИЈА |
| | ГРАЂЕВИНСКА ЛИНИЈА |
| | ОБЈЕКТИ КОЈИ СЕ УКЛАЊАЈУ |
| | НОВОФОРМИРАНА ГРАЂЕВИНСКА ПАРЦЕЛА |
| | НОВОФОРМИРАНА КАТАСТАРСКА ПАРЦЕЛА |

АНАЛИТИЧКЕ ТАЧКЕ НОВОФОРМИРАНЕ ГРАЂЕВИНСКЕ ПАРЦЕЛЕ, ОЗНАКЕ ГП, ПОВРШИНЕ 538 m²

| БР. | Y | X |
|-------|------------|------------|
| T1 | 7515012.30 | 4942090.34 |
| T2 | 7515018.71 | 4942118.79 |
| 69902 | 7515019.43 | 4942118.61 |
| 69901 | 7515035.87 | 4942116.07 |
| 69926 | 7515037.84 | 4942115.71 |
| 90289 | 7515033.97 | 4942101.10 |
| 90288 | 7515032.55 | 4942095.76 |
| 69927 | 7515030.81 | 4942089.19 |
| 90284 | 7515029.00 | 4942089.26 |
| 90280 | 7515026.52 | 4942089.35 |
| 69924 | 7515019.52 | 4942089.61 |
| 69925 | 7515019.24 | 4942088.60 |

АНАЛИТИЧКЕ ТАЧКЕ НОВОФОРМИРАНЕ КАТАСТАРСКЕ ПАРЦЕЛЕ, ОЗНАКЕ КП, ПОВРШИНЕ 39 m²

| БР. | Y | X |
|---------|------------|------------|
| T1 | 7515012.30 | 4942090.34 |
| 1094456 | 7515010.92 | 4942090.69 |
| 69905 | 7515010.43 | 4942090.81 |
| 90286 | 7515011.19 | 4942093.68 |
| 90287 | 7515012.73 | 4942099.43 |
| 69903 | 7515017.47 | 4942117.24 |
| 69904 | 7515018.04 | 4942118.95 |
| T2 | 7515018.71 | 4942118.79 |

NA2 studio

| | | |
|-----------------------------------|---|---------------------------------|
| ул. Милош Пидић бр. 3а, локал Д-1 | 12000 Пожаревац | Србија |
| ИНВЕСТИТОР | "ГЛАВЕВИ АПАРТАМНИ ПРЕДУЗЕЋЕ ЗА ИЗГРАДЊУ СТАНОВА ДОО САЛАКОВАЦ" ул. Бресје бр. 131, Салаковица, Мало Црниће | |
| ОБЈЕКАТ И МЕСТО | Стамбено - пословни објект, спратности По+П+4+Пс к.п. бр. 855/1 КО Пожаревац у ул. Братства јединства бр. 6 у Пожаревацу | |
| ПРОЈЕКАТ | УРБАНИСТИЧКИ ПРОЈЕКАТ | УП-02/01-2025 |
| ОДГОВОРНИ УРБАНИСТА | ИМЕ И ПРЕЗИМЕ Наташа Момировић, дипл.инж.арх. | БРОЈ ЛИЦЕНЦЕ ИКС 200 0935 06 |
| ПОТПИС | | |
| САРАДНИЦИ/ИЗРАТИВАЧИ ПРОЈЕКТА | Наташа Кокирић, дипл.инж.арх. Александар Кокирић, наст.инж.арх. | |
| ДАТУМ | ДЕО ПРОЈЕКТА | ЦРТЕЖ |
| јануар 2025. | УП УРБАНИСТИЧКИ ПРОЈЕКАТ | ПРЕДЛОГ ПАРЦЕЛАЦИЈЕ |
| РАЗМЕРА | БР. ЛИСТА | |
| 1:100 | УП 03 | |

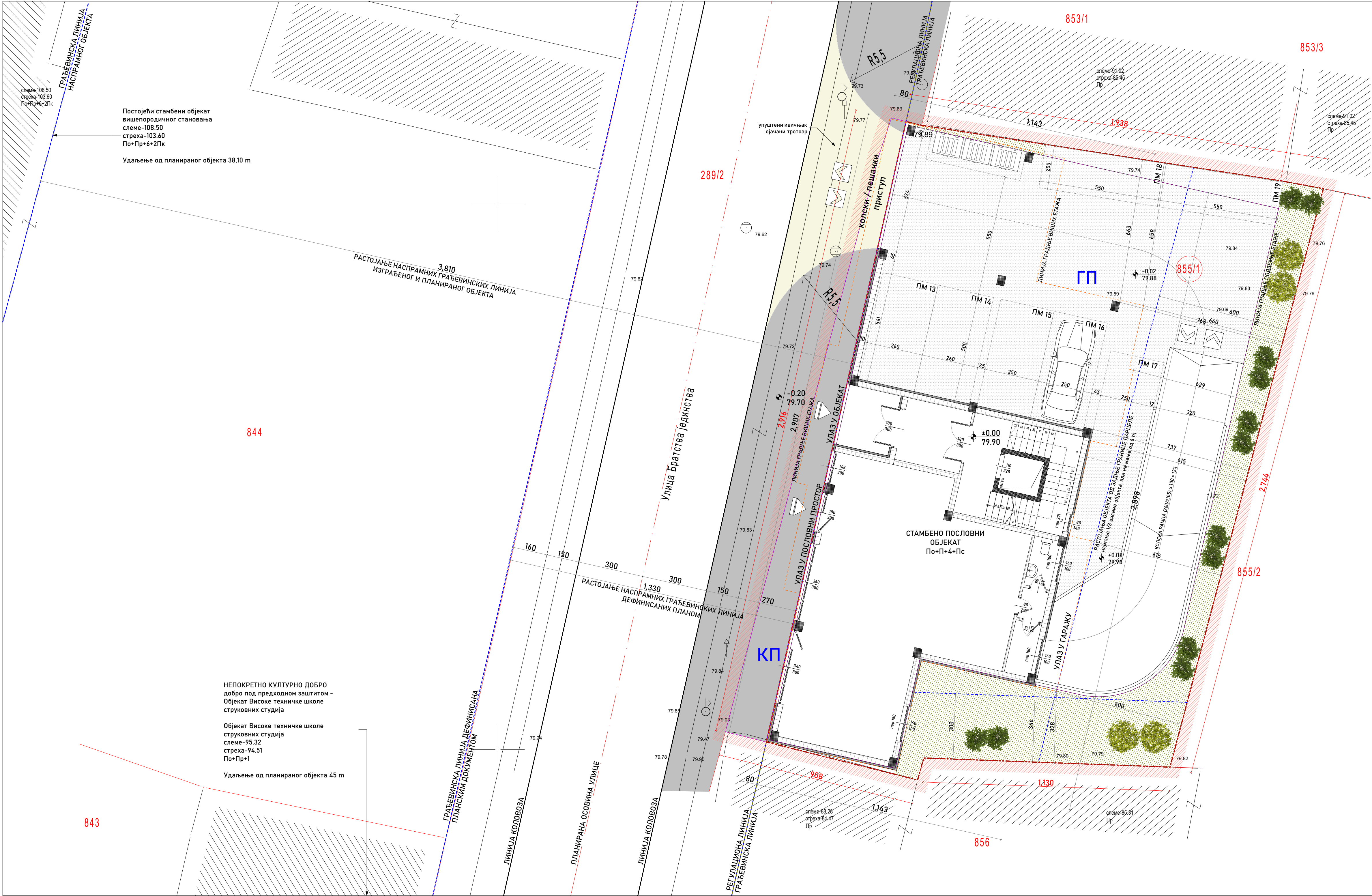

ЛЕГЕНДА

- СТАЊЕ НА ТЕРЕНУ
- ГРАНИЦА КАТАСТАРСКЕ ПАРЦЕЛЕ
- БРОЈ КАТАСТАРСКЕ ПАРЦЕЛЕ
- АПСОЛUTНА ВИСИНСКА КОТА
- ОБУХВАТ ПРОЈЕКТА
- ГРАНИЦА НОВОФОРМИРАНЕ ГРАЂЕВИНСКЕ ПАРЦЕЛЕ ГП
- РЕГУЛАЦИОНА ЛИНИЈА
- ГРАЂЕВИНСКА ЛИНИЈА/ЛИНИЈА ГРАДЊЕ
- ЛИНИЈА ГРАДЊЕ ПОДЗЕМНЕ ЕТАЖЕ
- ЛИНИЈА ГРАДЊЕ ВИШИХ ЕТАЖА

- ±0.00
79.90
- ПЕШАЧКИ ПРИСТУП ОБЈЕКТУ
- КОЛСКИ ПРИСТУП ОБЈЕКТУ/ПАРЦЕЛИ

- ПМ 14
- ПАРКИНГ МЕСТО
- ПРИКЉУЧАК НА ЈАВНУ САОБРАЋАЈНИЦУ
- УЛИЧНИ ТРОТОАР
- ИНТЕРНА САОБРАЋАЈНИЦА
- УРЕЂЕНЕ ЗЕЛЕНЕ ПОВРШИНЕ
- ПОСУДА ЗА ОДЛАГАЊЕ КОМУНАЛНОГ ОТПАДА

АНАЛИЗА ЛОКАЦИЈЕ И ОБЈЕКТА

Укупна површина парцеле - 538 m²

СТЕПЕН ЗАУЗЕТОСТИ - 29% m² - 55%

уређене зелене површине у директном контакту са тлом ... 83 m²

интерне саобраћајне површине ... 110 m²

паркинг места у оквиру етажне приземља - 51 m²

паркинг места на отвореном ... 35 m²

плато за посуде за смеће ... 6 m²

УКУПНО СЛОБОДНЕ ПОВРШИНЕ - 285 m²

паркинг места у подземној гаражи - 12 ПМ (2ПМ за лица са посебним потребама)

паркинг места у оквиру етажне приземља - 4 ПМ

паркинг места на отвореном - 3 ПМ

УКУПНО ОСТВАРЕНО 19 ПМ - 18 ПМ намењено становању, 1 ПМ намењено пословању

NA2 studio

| | | |
|------------------------------------|--|--|
| ул. Милош Пидебр бр. 35, локал Д-1 | 12000 Пожаревац | Србија |
| ИНВЕСТИТОР | "ГЛАВЕИ АПАРТАМНИ ПРЕДУЗЕЊЕ ЗА ИЗГРАДЊУ СТАНОВА ДОО СЛАКОВАЦ" ул. Бресје бр. 131, Салаковаци, Мало Црниће | |
| ОБЈЕКАТ И МЕСТО | Стамбено - пословни објекат, спратности По+П+4+Пс к.п. бр. 855/1 КО Пожаревац у ул. Братства јединства бр. 6 у Пожаревацу | |
| ПРОЈЕКАТ | УРБАНИСТИЧКИ ПРОЈЕКАТ | УП-02/01-2025 |
| ОДГОВОРНИ УРБАНИСТА | ИМЕ И ПРЕЗИМЕ Наташа Момировић, дипл.инж.арх. | БРОЈ ЛИЦЕНЦЕ ИКС 200 0935 06 |
| САРАДНИЦИ/ИЗРАЂИВАЧИ ПРОЈЕКТА | Ивана Ковачић, дипл.инж.арх. Александар Ковачић, дипл.инж.арх. | ПОТПИС Наташа Момировић |
| ДАТУМ | ДЕО ПРОЈЕКТА | ЦРТЕЖ |
| јануар 2025. | УП УРБАНИСТИЧКИ ПРОЈЕКАТ | РЕГУЛАЦИОНО-НИВЕЛАЦИОНИ ПЛАН - ОСНОВА ПРИЗЕМЉА СА САОБРАЋАЈНИМ РЕШЕЊЕМ |
| | РАЗМЕРА | БР. ЛИСТА |
| | 1:100 | УП 04 |

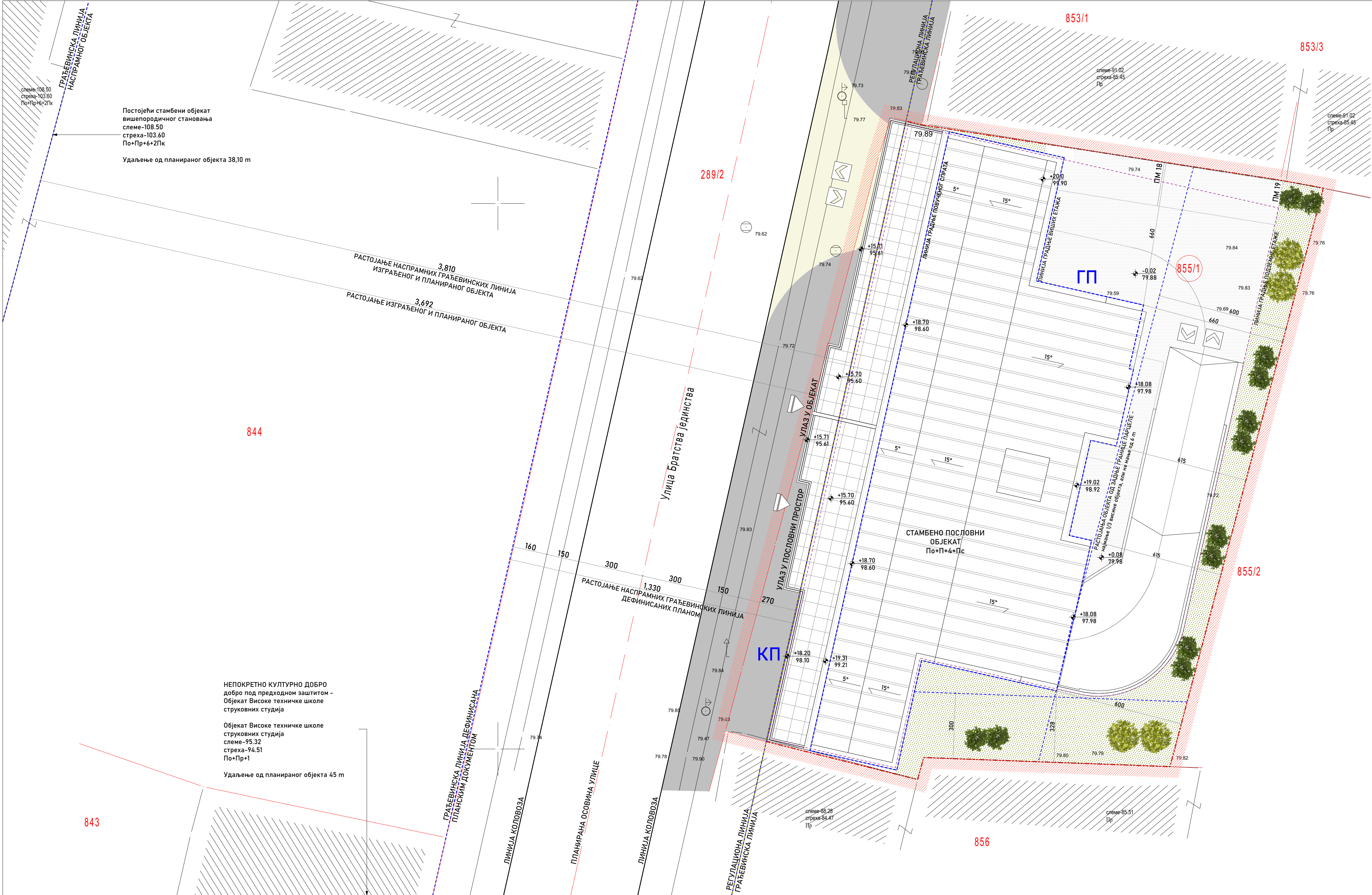

ЛЕГЕНДА

СТАНЊЕ НА ТЕРЕНУ

ГРАНИЦА КАТАСТАРСКЕ ПАРЦЕЛЕ

БРОЈ КАТАСТАРСКЕ ПАРЦЕЛЕ

АПСОЛУТНА ВИСИНСКА КОТА

855/1

79.70

ОБУХВАТ ПРОЈЕКТА

ГРАНИЦА НОВОФОРМИРАНЕ ГРАЂЕВИНСКЕ ПАРЦЕЛЕ ГП

РЕГУЛАЦИОНА ЛИНИЈА

ГРАЂЕВИНСКА ЛИНИЈА/ЛИНИЈА ГРАДЊЕ

ЛИНИЈА ГРАДЊЕ ПОДЗЕМНЕ ЕТАЖЕ

ЛИНИЈА ГРАДЊЕ ВИШИХ ЕТАЖА

±0.00
79.90

ПМ 14

ВИСИНСКЕ КОТЕ

ПЕШАЧКИ ПРИСТУП ОБЈЕКТУ

КОЛСКИ ПРИСТУП ОБЈЕКТУ/ПАРЦЕЛИ

ПАРКИНГ МЕСТО

ПРИКЉУЧАК НА ЈАВНУ САОБРАЋАЈНИЦУ

УЛИЧНИ ТРОТОАР

ИНТЕРНА САОБРАЋАЈНИЦА

УРЕЂЕНЕ ЗЕЛЕНЕ ПОВРШИНЕ

ПРЕГЛЕД ОСТАВАРЕНИХ БРУТО ПОВРШИНА ОБЈЕКТА У УЛ. БРАТСТВА ЈЕДИНСТВА БР. 6 - По+П+4+Пс

ПРЕГЛЕД ОСТАВАРЕНИХ НЕТО ПОВРШИНА ОБЈЕКТА У УЛ. БРАТСТВА ЈЕДИНСТВА БР. 6 - По+П+4+Пс

| ПРИКАЗ БРУТО ПОВРШИНА ОБЈЕКТА По+П+4+Пс | | ПРИКАЗ НЕТО ПОВРШИНА ОБЈЕКТА По+П+4+Пс | |
|---|-------------------|--|-------------------|
| ПОДЗЕМНА ЕТАЖА | м ² /м | ПОДЗЕМНА ЕТАЖА | м ² /м |
| 1 ПОДРУМ | 440.00 | 1 ПОДРУМ | 358.52 |
| УКУПНА БРУТО ПОВРШИНА ПОДЗЕМНИХ ЕТАЖА | 440.00 | УКУПНА НЕТО ПОВРШИНА ПОДЗЕМНИХ ЕТАЖА | 358.52 |
| НАДЗЕМНЕ ЕТАЖЕ | | НАДЗЕМНЕ ЕТАЖЕ | |
| ПОДЗЕМНА ЕТАЖА | м ² /м | ПОДЗЕМНА ЕТАЖА | м ² /м |
| 1 ПРИЗЕМЉЕ | 274.00 | 1 ПРИЗЕМЉЕ | 190.00 |
| 2 ПРВИ СПРАТ | 317.00 | 2 ПРВИ СПРАТ | 258.92 |
| 3 ДРУГИ СПРАТ | 317.00 | 3 ДРУГИ СПРАТ | 258.92 |
| 4 ТРЕЋИ СПРАТ | 317.00 | 4 ТРЕЋИ СПРАТ | 258.92 |
| 5 ЧЕТВРТИ СПРАТ | 317.00 | 5 ЧЕТВРТИ СПРАТ | 258.92 |
| УКУПНА БРУТО ПОВРШИНА НАДЗЕМНИХ ЕТАЖА | 1.859.00 | УКУПНА НЕТО ПОВРШИНА НАДЗЕМНИХ ЕТАЖА | 1.488.12 |
| УКУПНА БРУТО ПОВРШИНА ОБЈЕКТА | 2.299.00 | УКУПНА НЕТО ПОВРШИНА ОБЈЕКТА | 1.846.64 |

| УПОРЕДНИ ПРЕГЛЕД УРБАНИСТИЧКИХ ПАРАМЕТРА ЗАДАТИХ ПГР-ОМ И ОСТАВАРЕНИХ УП-ОМ | | |
|---|---|-----------------------------|
| УРБАНИСТИЧКИ ПАРАМЕТРИ | ЗАДАТО ПО ПГР-У | ОСТАВАРЕНО ПО УП-У |
| Катастарска парцела у обухвату УП-а | к.п. бр. 855/1 КО Пожаревац | к.п. бр. 855/1 КО Пожаревац |
| Грађевинска парцела у обухвату УП-а | к.п. бр. 855/1 КО Пожаревац | к.п. бр. 855/1 КО Пожаревац |
| Површина грађевинске парцеле | мин. 500 м ² | 500 м ² |
| Површина обухваћена УП-ом | 377 м ² | 500 м ² |
| Индекс изградњивости (ИЗ) надземних етажа | 200 м ² 95 % | (440 м ²) 82 % |
| Индекс изградњивости (ИЗ) подземних етажа | 400 м ² 85 % | (83 м ²) 15 % |
| Зелене површине - у директном контакту са тлом | 15 % | 1.859.00 |
| Укупна БРУТО површина | - | 2.299.00 |
| Укупна БРУТО површина | - | 2.299.00 |
| Укупан број станбених јединица | - | 16 |
| Укупан број пословних простора | - | 1 |
| Укупан број колективних приступа објекту (улаза и излаза) | - | 1 |
| Укупан број колективних приступа објекту (улаза и излаза) | - | 1 |
| Паркинг места у подземној етажи | - | 12 ПМ |
| Паркинг места у надземној етажи | - | 4 ПМ |
| Паркинг места на отвореном | - | 17 ПМ |
| Укупан број паркинг места | 17 ПМ / 3.700 м ² пословних простора | 17 ПМ |
| Нулта кота | - | 79.70 мнв |
| Висина венаца | - | 17.50м |
| Висина венаца повученог спрата | - | 23.50м |
| Висина спратне плоче | - | 18.70 м |
| Висина спратне плоче | - | 19.70 м |
| Спратност објекта | - | П+4+Пс |

НА2 studio

ул. Милош Пидећ бр. 3а, локал Д-1

12000 Пожаревац

Србија

ИНВЕСТИТОР

"ГЛАВНИ АПАРТАМНИ ПРЕДУЗЕЋЕ ЗА ИЗГРАДЊУ СТАНОВА ДОО САЛАНОВАЦ"

ул. Бресје бр. 131, Салаковаци, Мало Црниће

ОБЈЕКАТ И МЕСТО

Станбено - пословни објекат, спратности По+П+4+Пс

к.п. бр. 855/1 КО Пожаревац у ул. Братства јединства бр. 6 у Пожаревацу

ПРОЈЕКАТ

УРБАНИСТИЧКИ ПРОЈЕКАТ

УП-02/01-2025

ОДГОВОРНИ УРБАНИСТА

Наташа Момчиловић, дипл.инж.арх.

ИКС 200 0935 06

Наташа Момчиловић

САРАДНИЦИ/ИЗРАЂИВАЧИ ПРОЈЕКТА

Наташа Момчиловић, дипл.инж.арх.

Александар Кондрић, дипл.инж.арх.

Наташа Момчиловић, дипл.инж.арх.

ДАТУМ

ДЕО ПРОЈЕКТА

ЦРЕЖ

РЕГУЛАЦИОНО-ИНВЕСТИЦИОНИ ПЛАН - ОСНОВА ПРИЗЕМЉА СА САОБРАЋАЈНИМ РЕШЕЊЕМ

РАЗМЕРА

БР. ЛИСТА

јануар 2025.

УП УРБАНИСТИЧКИ ПРОЈЕКАТ

1:100

УП 05

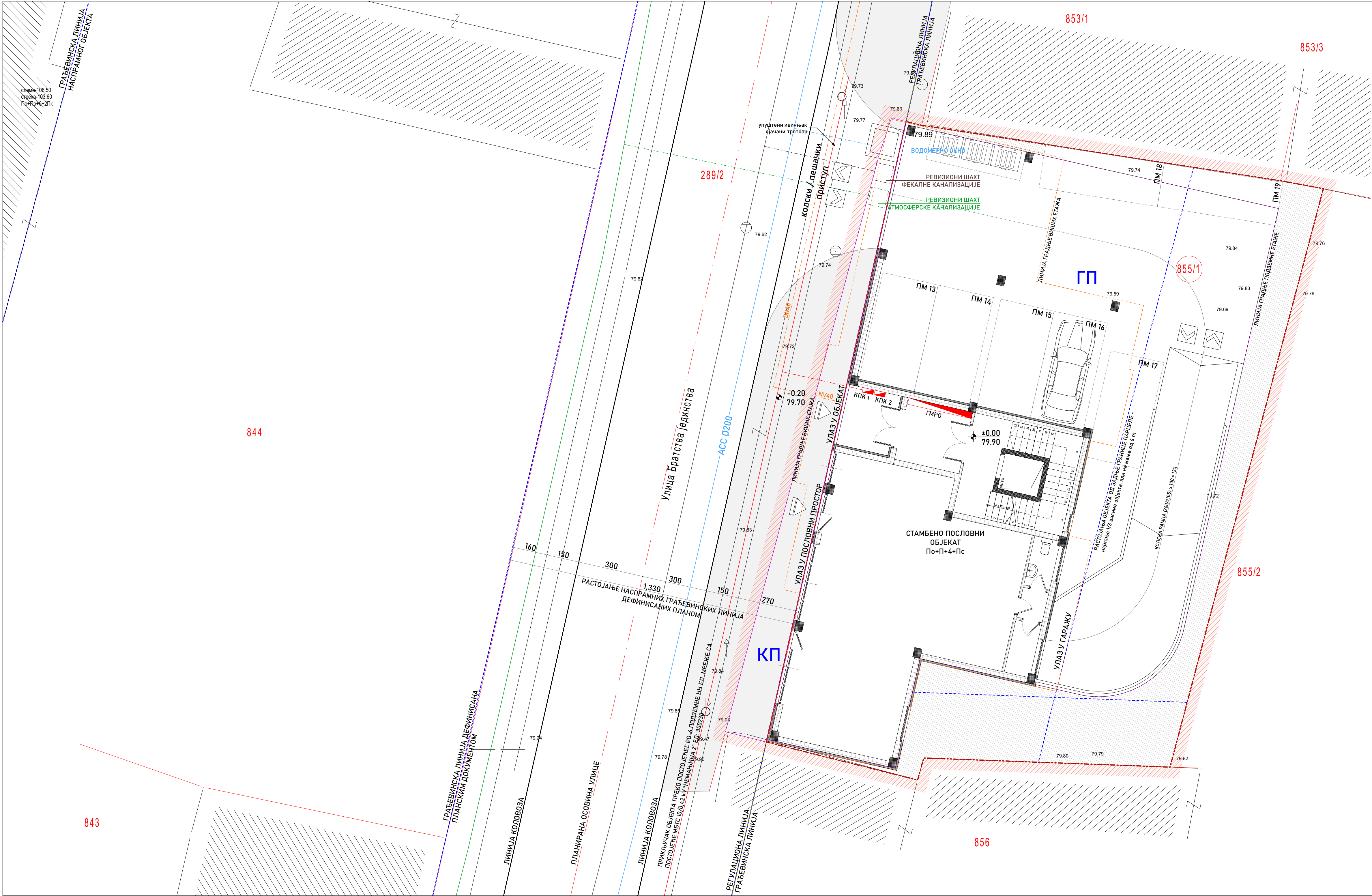

ЛЕГЕНДА

- СТАЊЕ НА ТЕРЕНУ
- ГРАНИЦА КАТАСТАРСКЕ ПАРЦЕЛЕ
- БРОЈ КАТАСТАРСКЕ ПАРЦЕЛЕ
- АПСОЛУТНА ВИСИНСКА КОТА
- ОБУХВАТ ПРОЈЕКТА
- ГРАНИЦА НОВОФОРМИРАНЕ ГРАЂЕВИНСКЕ ПАРЦЕЛЕ ГП
- РЕГУЛАЦИОНА ЛИНИЈА
- ГРАЂЕВИНСКА ЛИНИЈА/ЛИНИЈА ГРАЂЊЕ
- ЛИНИЈА ГРАЂЊЕ ПОДЗЕМНЕ ЕТАЖЕ
- ЛИНИЈА ГРАЂЊЕ ВИШИХ ЕТАЖА
- ВИСИНСКЕ КОТЕ
- ПЕШАЧКИ ПРИСТУП ОБЈЕКТУ
- КОЛСКИ ПРИСТУП ОБЈЕКТУ/ПАРЦЕЛИ
- ПОСУДА ЗА ОДЛАГАЊЕ КОМУНАЛНОГ ОТПАДА

ПРИКЉУЧЦИ НА ИНФРАСТРУКТУРУ

- ПОСТОЈЕЋИ ЕЛЕКТРО ВОД
- УЛИЧНА ВОДОВОДНА МРЕЖА
- КАНАЛИЗАЦИЈА ОПШТЕГ СИСТЕМА
- ПОСТОЈЕЋА ДИСТРИБУТИВНА ТОПЛИФИКАЦИОНА МРЕЖА
- ПОСТОЈЕЋА АТМОСФЕРСКА КАНАЛИЗАЦИЈА
- ПРИКЉУЧАК НА ЕЛЕКТРОЕНЕРГЕТСКУ МРЕЖУ
- ПРИКЉУЧАК НА УЛИЧНУ ВОДОВОДНУ МРЕЖУ
- ПРИКЉУЧАК ОБЈЕКТА НА КАНАЛИЗАЦИЈУ ОПШТЕГ СИСТЕМА
- ПРИКЉУЧАК НА ТОПЛИФИКАЦИОНА МРЕЖА
- ПРИКЉУЧАК ОБЈЕКТА НА АТМОСФЕРСКУ КАНАЛИЗАЦИЈУ

NA2 studio

| | | |
|------------------------------------|--|---|
| ул. Милош Пидебр бр. 34, локал Д-1 | 12000 Пожаревац | Србија |
| ИНВЕСТИТОР | "ГЛАВЕИ АПАРТАМНИ ПРЕДУЗЕЋЕ ЗА ИЗГРАДЊУ СТАНОВА ДОО САЛАКОВАЦ" ул. Бресје бр. 131, Салаковац, Мало Црниће | |
| ОБЈЕКАТ И МЕСТО | Стамбено - пословни објекат, спратности По+П+4+Пс к.п. бр. 855/1 КО Пожаревац у ул. Братства јединства бр. 6 у Пожаревацу | |
| ПРОЈЕКАТ | УРБАНИСТИЧКИ ПРОЈЕКАТ | УП-02/01-2025 |
| ОДГОВОРНИ УРБАНИСТА | ИМЕ И ПРЕЗИМЕ Наташа Момировић, дипл.инж.арх. | БРОЈ ЛИЦЕНЦЕ ИКС 200 0935 06 |
| САРАДНИЦИ/ИЗРАЂИВАЧИ ПРОЈЕКТА | Име и Презиме Наташа Момировић, дипл.инж.арх. Александар Кондрић, маг.инж.арх. | ПОТПИС Наташа Момировић |
| ДАТУМ | ДЕО ПРОЈЕКТА | ЦРТЕЖ |
| јануар 2025. | УП УРБАНИСТИЧКИ ПРОЈЕКАТ | ПРИКАЗ КОМУНАЛНЕ ИНФРАСТРУКТУРЕ РА. ПРИКЉУЧЦИМА НА СПОЉНУ МРЕЖУ |
| РАЗМЕРА | БР. ЛИСТА | |
| 1:100 | УП 06 | |